woningtype B-F2 +sp

> begane grond + verdieping 1
> gbo ca. 64,22 m²
> 1 slaapkamer
> balkon van 3,9 m²



> Witte hoekkeuken met zwart werkblad is zeer compleet en uitgerust met inbouwapparatuur: inductiekookplaat, combimagnetron, koelkast met vriesvak, vaatwasser en zwarte afzuigkap. Alles netjes ingebouwd voor een strakke, moderne uitstraling.

> Balkon ca. 3,9 m².

> Slaapkamer van ca. 20,1 m².

> In de inpandige bergingen bevinden zich onder andere de technische installatie en de opstelplaats voor de wasmachine en droger.

> De badkamer is uitgerust met een wastafel met mengkraan en spiegel, een 75 cm hardglazen douchescherm en een elektrische handdoekradiator. Tevens bevindt zich hier het zwevend toilet. De wanden van de badkamer worden betegeld met witte glanzende wandtegels in de afmeting 15x30 cm (liggend verwerkt) tot aan het plafond. De vloer wordt voorzien van donkergrijze vloertegels in de afmeting 30x30 cm.

Woonlaag 1

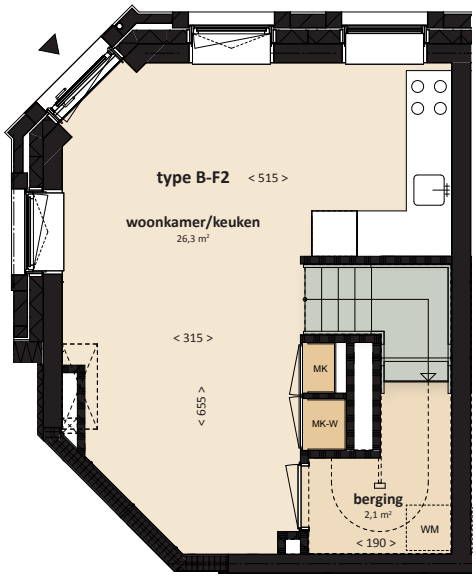

Woonlaag 2



Basis

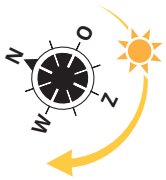

Spiegelversies

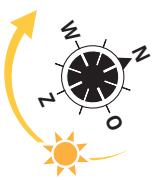



Bloei 030 zonnebloem



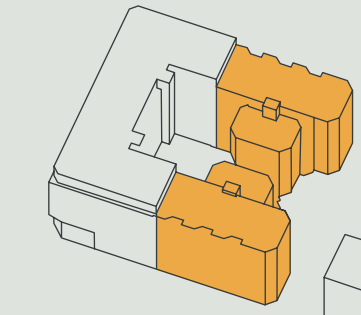

Bloei 030 zonnebloem

4 atelierwoningen
56 appartementen

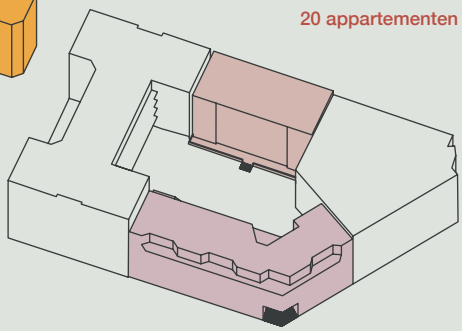

Bloei 030 klaproos

20 appartementen

Bloei 030 pioenroos

5 atelierwoningen
23 appartementen

Adres:

BG + VD1

Weg van Kiev 2 + 116(sp)

Begane grond

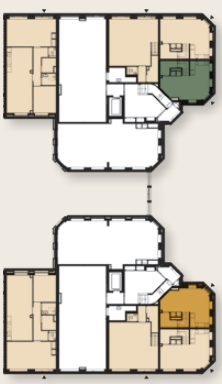

Verdieping 1



Verdieping 2

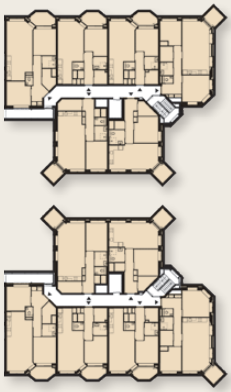

Verdieping 3

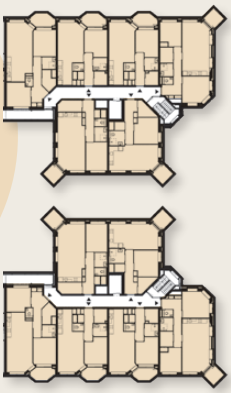

Verdieping 4

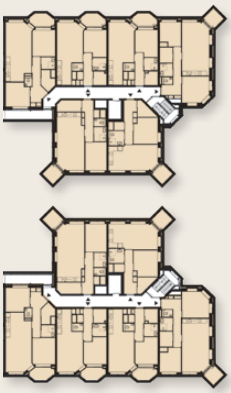

Verdieping 5

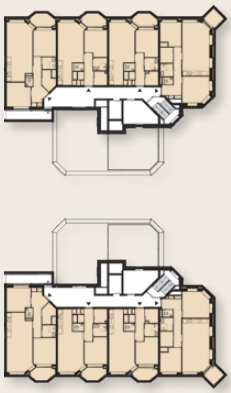



Bloei 030

hureninbloei030.nl